



**INFORME MENSUAL DE ESTACIONES
JUASVI – SISTEMA CHOCLOCOCHA**

Julio - 2020

- Anomalías frías de la temperatura del mar se intensifican en los tercios central y norte.
- Los modelos de pronósticos climáticos sugieren la persistencia de un Pacífico oriental (frente a las costas de Sudamérica) mas frío que lo normal durante la primavera.
- Durante Julio fueron muy escasas las precipitaciones, registrándose solo en la estación Choclococha 0.5 mm en sólo 1 día con lluvia.
- En Choclococha hasta el 31 de Julio se han realizado descargas continuas llegando a fin de mes con un volumen de 125.21 MMC.
- En Ccaracocha, también se han registrado descargas continuas y entre las primeras semanas de Agosto se observa una disminución de aproximadamente 0.21 MMC del volumen almacenado.

- Anomalías frías gobiernan la mitad norte del litoral.
- La tendencia y los modelos de pronóstico sugieren la persistencia de estas condiciones durante toda la primavera.

Anomalía de TSM (MW) 20 de Agosto 2020

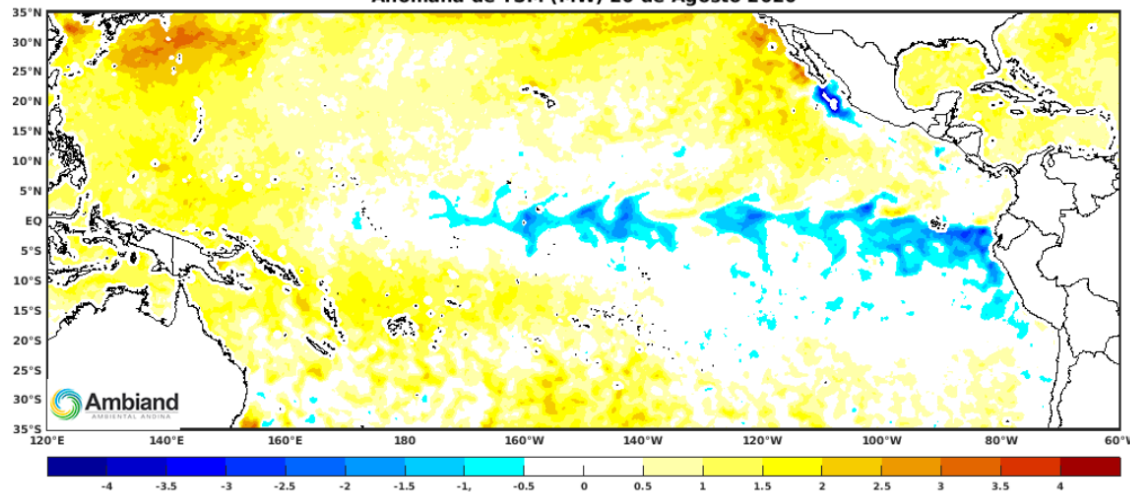

Anomalía de TSM (MW) 20 de Agosto 2020

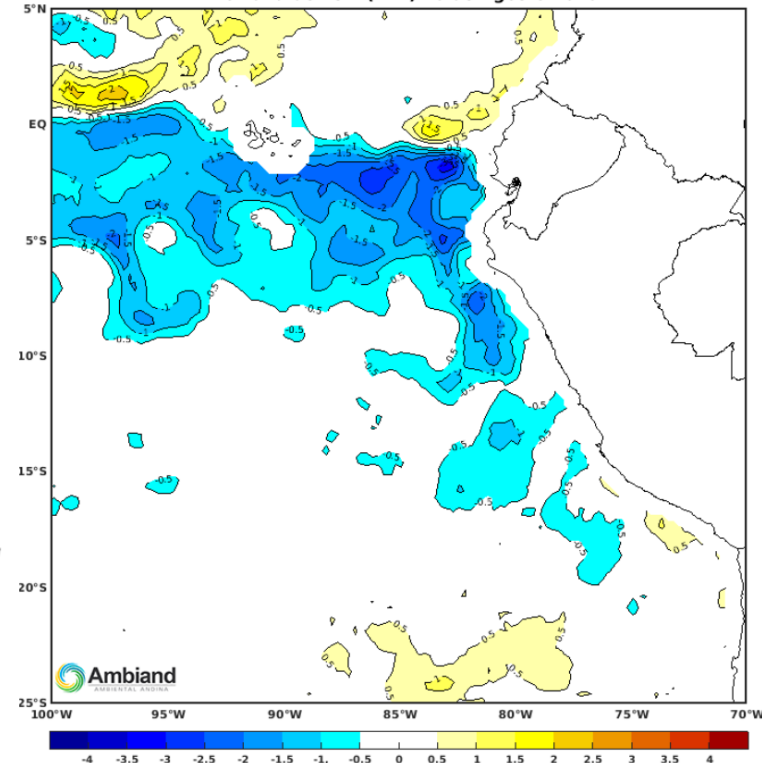

JUASVI

Junta de Usuarios de aguas subterráneas del valle de Ica

- Durante Julio solo se registraron precipitaciones en la estación Choclococha (0.5 mm).

Precipitaciones Acumuladas (mm)

2020	Betania	Caudalosa	Ccaracochoa	Choclococha	Ayavi	Palmacancho
Enero	116.1	135.1	118.4	202.2	86.1	135.3
Febrero	193.8	142.8	174.9	201.3	79.9	103.0
Marzo	84.1	106.0	83.6	168.5	79.8	115.2
Abril	20.9	49.2	21.4	55.9	12.1	36.9
Mayo	53.8	10.1	34.4	45.7	12.0	10.3
Junio	2.6	0.0	1.7	5.1	0.0	0.0
Julio	0.0	0.0	0.0	0.5	0.0	0.0
Agosto						
Septiembre						
Octubre						
Noviembre						
Diciembre						

- Durante Julio se reportó sólo 1 día con precipitación (reportado en Choclococha).
- El resto de las estaciones no registraron precipitaciones.

Número de Días con Precipitaciones

2020	Betania	Caudalosa	Ccaracochoa	Choclococha	Ayavi	Palmacancho
Enero	19	21	18	27	19	20
Febrero	23	22	24	28	17	17
Marzo	22	25	25	28	20	21
Abril	12	10	11	14	4	7
Mayo	8	6	9	11	3	2
Junio	2	0	1	2	0	0
Julio	0	0	0	1	0	0
Agosto						
Septiembre						
Octubre						
Noviembre						
Diciembre						

- En las estaciones Choclococha, Ccaracocha y Caudalosa el año 2019 sigue siendo más lluvioso que el 2020.
- En la estación Betania, el presente año 2020 registra 55.8 mm más que el año anterior.

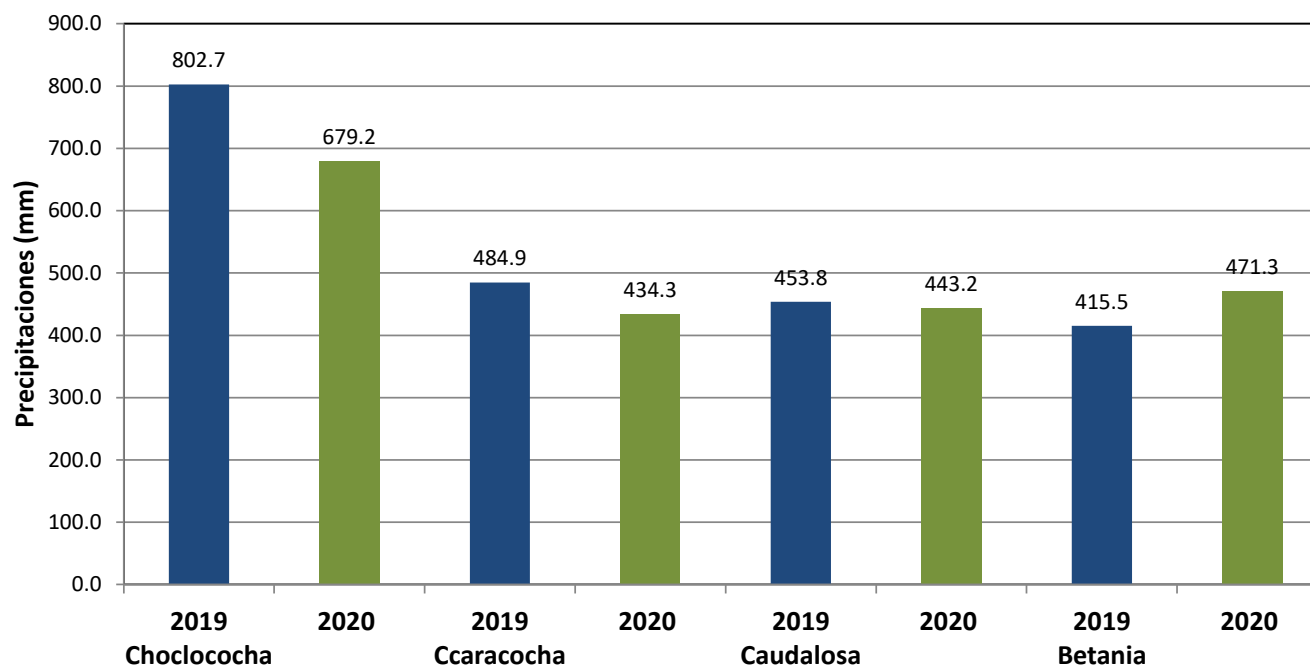

CHOCLOCOCHA

- La disponibilidad hídrica al 31 de Julio es de 125.21 MMC, aproximadamente 8.66 MMC más que el año anterior en la misma fecha. Durante la primera semana de Agosto, el volumen se ha incrementado en aproximadamente 0.16 MMC.

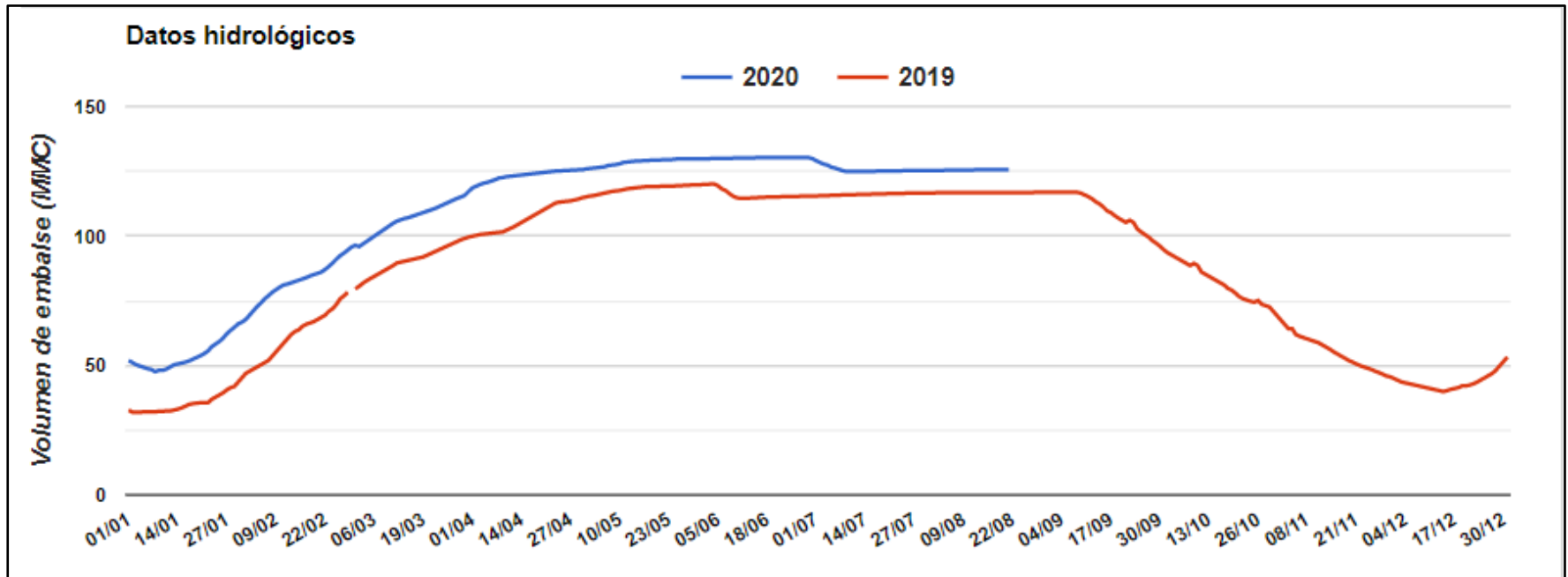

CCARACOCHA

- En este embalse al día 31 de Julio se registró 28.51 MMC, 5.46 MMC menos que el año anterior en la misma fecha.

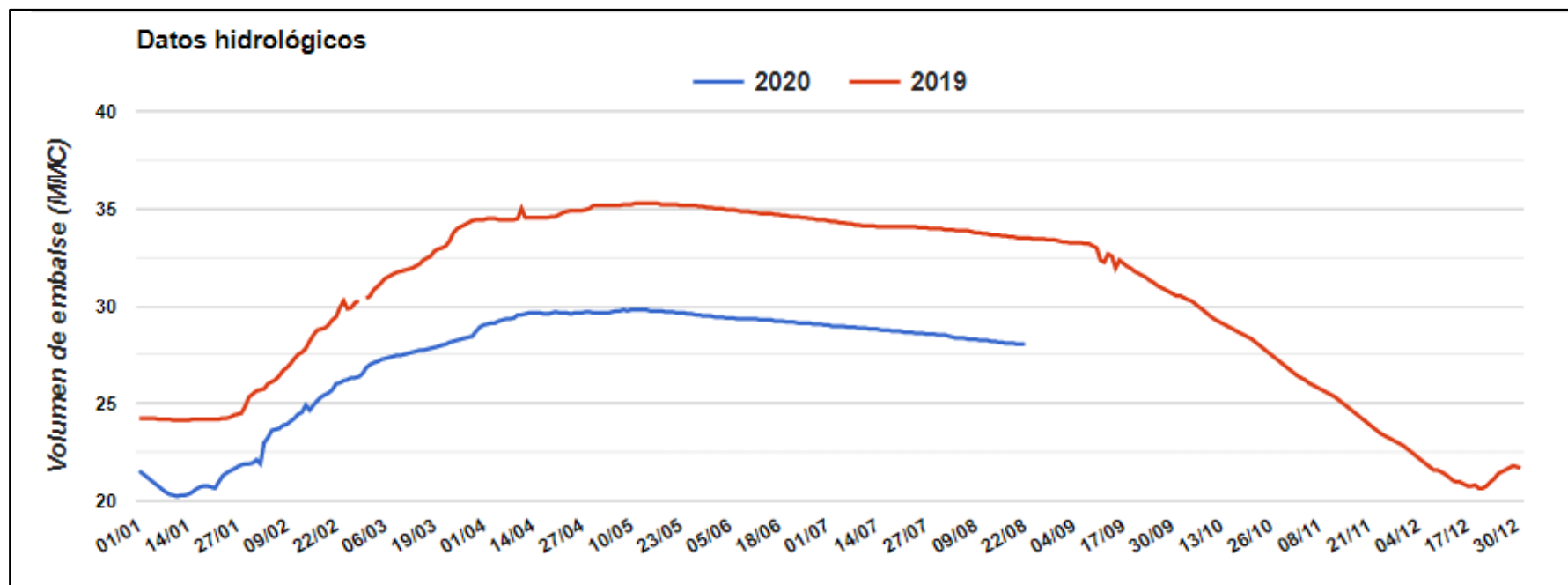

Betania

- No se cuenta con información de temperatura mínima.
- La temperatura máxima se ha incrementado respecto al mes anterior, registrando en promedio 12.6°C que es +0.7°C más.

Variación de la Temperatura Mínima

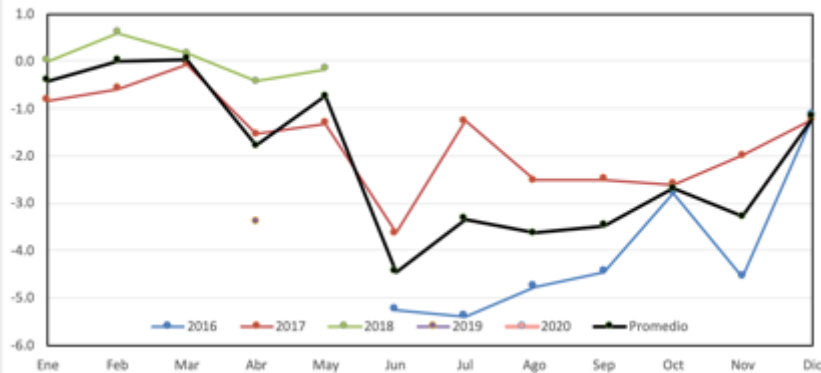

Variación de la Temperatura Máxima

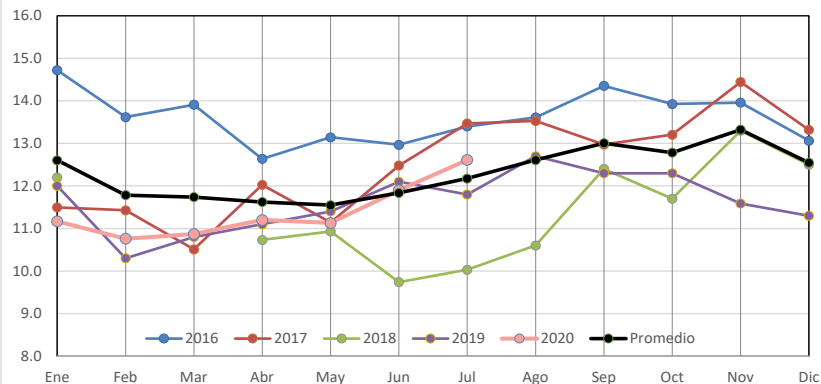

Variación Mensual de la Temperatura

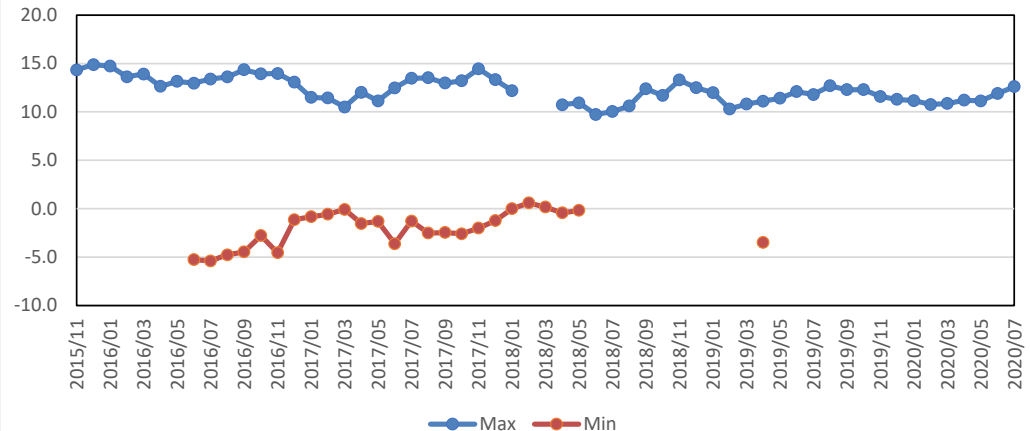

Palmacancha

- La temperatura mínima continua en descenso y durante Julio el promedio fue de -2.4°C . Esto equivale a una anomalía -2.3°C respecto a lo normal.
- La temperatura máxima se mantuvo estable registrándose 14.7°C de media, -1.4°C de anomalía.

Variación Mensual de la Temperatura Mínima

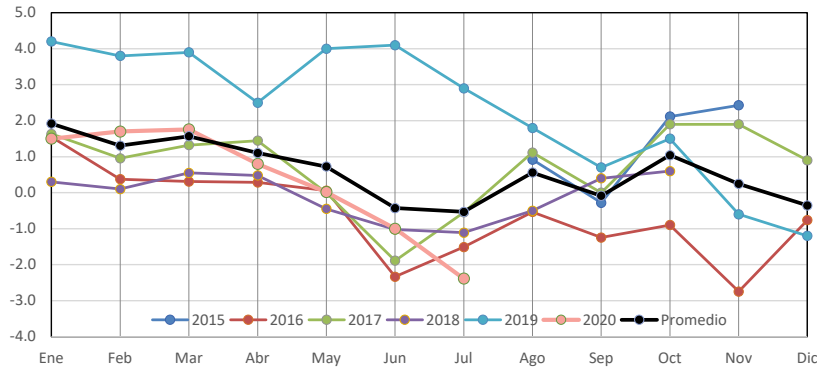

Variación Mensual de la Temperatura Máxima

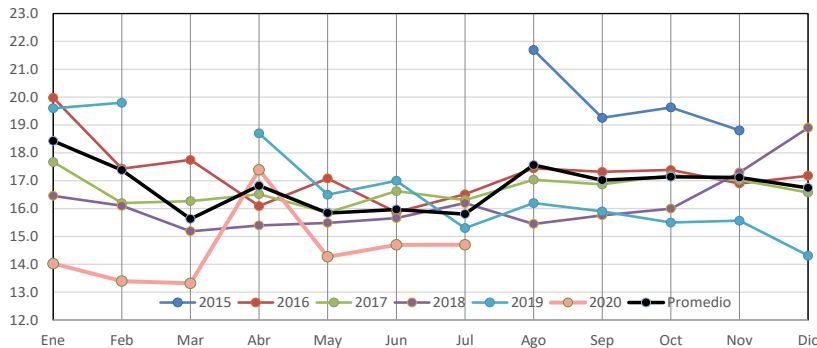

Variación Mensual de la Temperatura

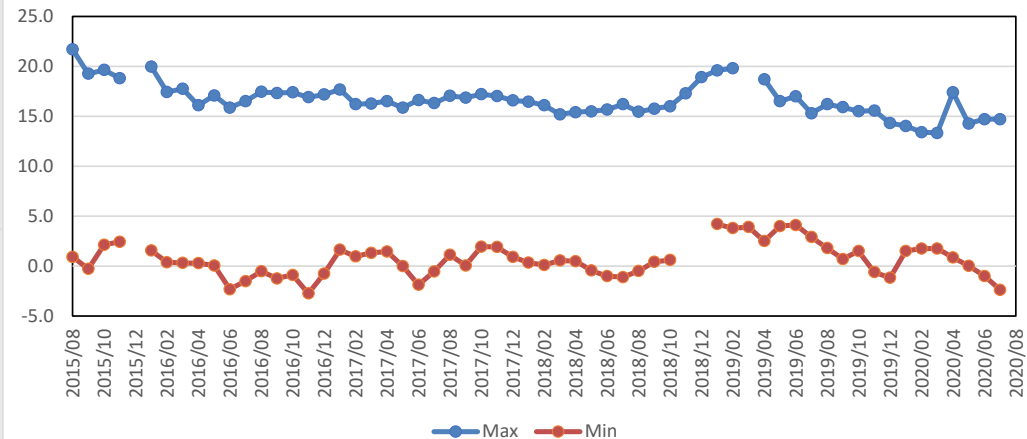

Ayaví

- La temperatura mínima registro un débil aumento (4.3°C) con respecto al mes anterior (4.1°C).
- La temperatura máxima promedio de Julio (14.1°C) se encuentra por encima del rango de lo normal (13.6°C).

Variación Mensual de la Temperatura Mínima

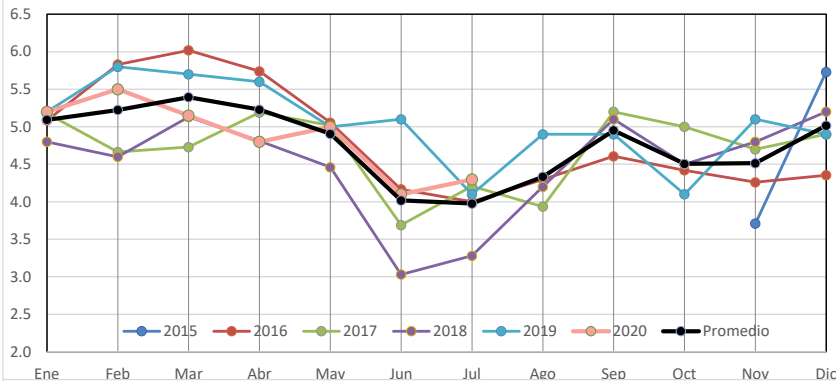

Variación Mensual de la Temperatura Máxima

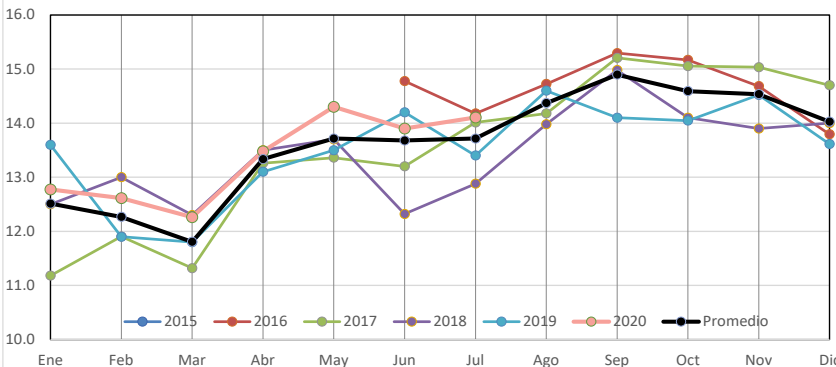

Variación Mensual de la Temperatura

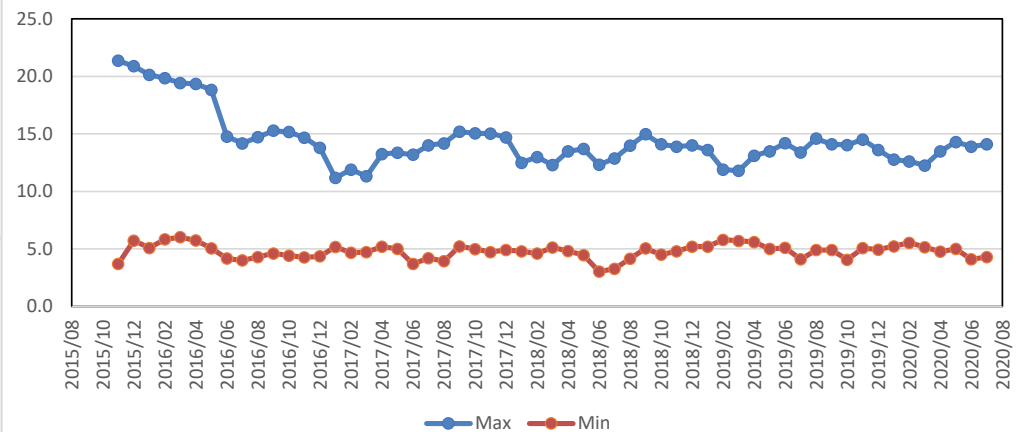

Cómo acceder a nuestra web para descargar los reportes:

1 www.juasvi.com



The screenshot shows the homepage of the JUASVI website. At the top, there is a navigation menu with links for Inicio, Nosotros, Asociados, Funciones, Proyectos, Noticias, and Intranet. Below the menu is a large image of asparagus. The main content area includes a section for 'Avisos Oficiales' with a link to a resolution from June 2016, a 'Reporte de Lluvias' section, and a 'Bienvenidos' message. A red circle highlights the Ambiand logo in the bottom left corner, with a hand cursor pointing to it.



The screenshot shows the login form on the JUASVI website. It features the Ambiand logo at the top. The form has two input fields: 'Nombre de usuario' and 'Contraseña', both containing the text 'JUASVI'. A red box highlights the 'Nombre de usuario' field, and another red box highlights the 'Contraseña' field. Below the fields is a blue 'Acceder' button. At the bottom of the form, there is a link that says '« Volver a Ambiand'.

La data es actualizada diariamente (excepto sábado y domingo).

Cualquier consulta por favor contactar a operaciones@ambiand.com

